

DODICESIMO
PREMIO NAZIONALE
DI PITTURA
"CITTA' DI CIVITELLA"
1991

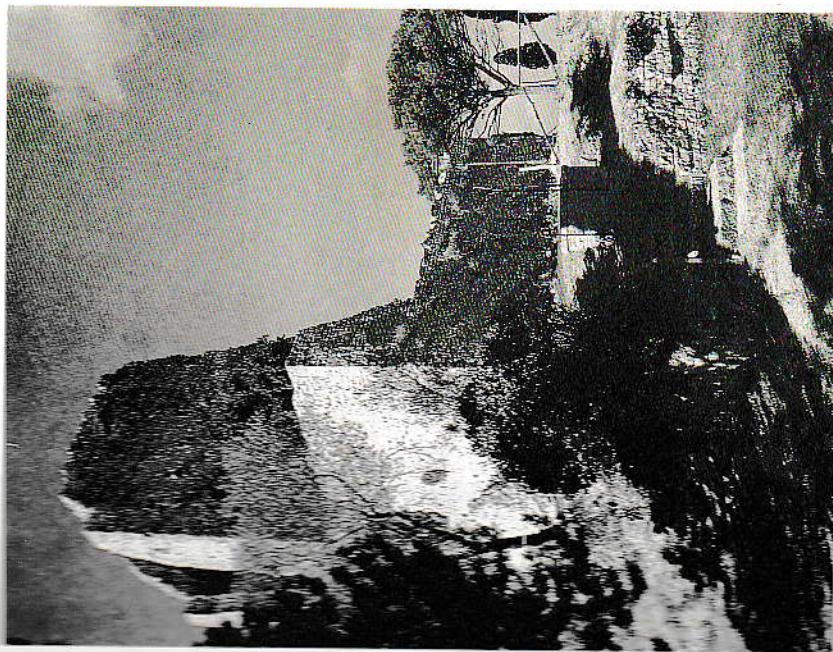

HANNO CONTRIBUITO
ALLA MANIFESTAZIONE:

COMUNE DI CIVITELLA IN VAL DI CHIANA
ASSOCIAZIONE PRO LOCO CIVITELLA
BIBLIOTECA COMUNALE DI CIVITELLA
MIRANDA MARSILI
GIESSE s.r.l.
LA PREVIDENTE
SIMAT DI LAMMIONI
PAOLO BAZZANTI
UGO GRONCHI
CENTOTRE ORO
RISTORANTE IL RICCIO
PAOLO BECATTINI
ANDREA BONECHI
ALDO MUGNAI
AUTOGRILL BADIA AL PINO
FRANCO GINESTRONI
PAMCO DI MARMORINI
MARIO GRAZZINI
SERGIO MARZIOLI
FRANCESCO FALSETTI
GIOVANNI BONICOLINI
ALDO BONCOMPAGNI
ENRICO TRABALZINI
GIROLAMO RICCO
LE STELLE
CENTOUNDICI A ERRE

"CITTA' DI CIVITELLA" 1991



COMUNE DI CIVITELLA IN VAL DI CHIANA
ASSOCIAZIONE PRO LOCO CIVITELLA
BIBLIOTECA COMUNALE DI CIVITELLA

**DODICESIMO
PREMIO NAZIONALE
DI PITTURA
“CITTA’ DI CIVITELLA”**

29 SETTEMBRE - 27 OTTOBRE 1991

Quella del Premio di Pittura Città di Civitella è solo una delle tessere del mosaico di manifestazioni culturali e folcloristiche che, da tempo, convogliano sul nostro paese l'attenzione del pubblico e degli esperti.

Per quanto riguarda le arti figurati, detto Premio, giunto alla dodicesima edizione, si affianca alla biennale di scultura all'aperto (S)Oggettivamente, una delle massime occasioni d'incontro con l'arte che le nostre forze possono realizzare.

Anche quest'anno, insieme alla mostra di pittura - che ha visto partecipare figurativi ed astrattisti da diverse parti d'Italia - è stata ordinata la personale di un giovane artista plastico, Lamberto Giusti di Arezzo.

Il presente catalogo non offre che uno spaccato del panorama del Premio, panorama che rispetto ai passati ha presentato una maggiore selezione qualitativa.

Col dare appuntamento al 1993, ringraziamo tutti coloro, in particolare gli artisti partecipanti, che per un verso od un altro hanno contribuito alla riuscita della rassegna.

Il Comitato Organizzatore

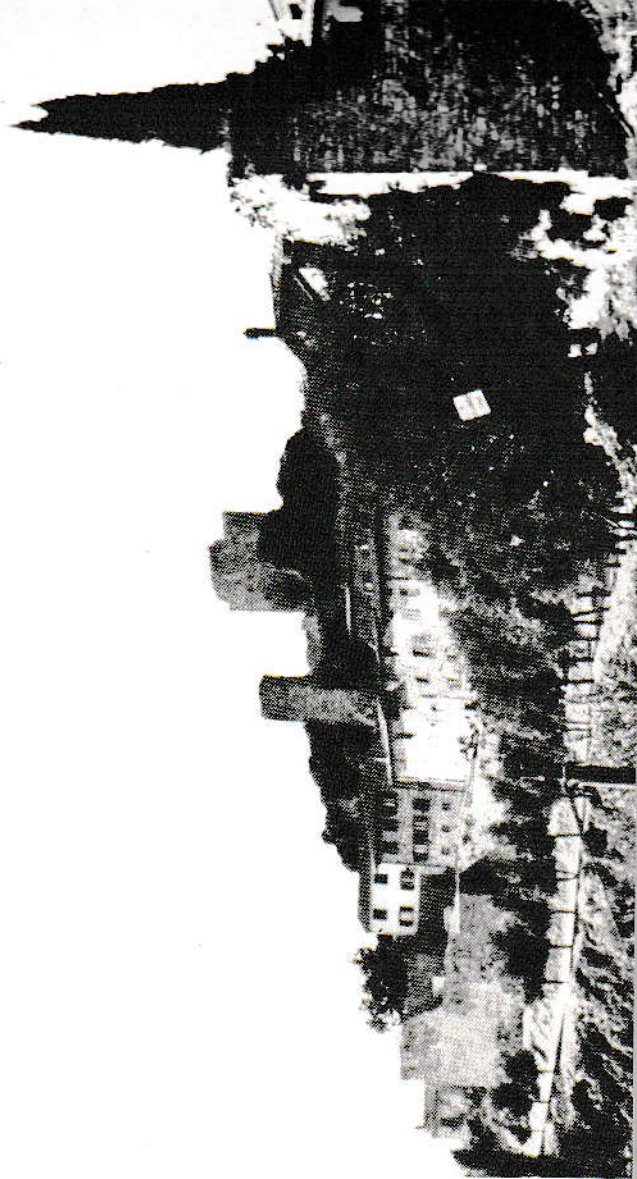

ELENCO DEI PARTECIPANTI (in ordine alfabetico)

Enzo Angiuoni
Nilo Bacherini
Nevio Bedeschi
Luisa Bergamini
Romano Bertelli
Mario Bettazzi
Gianfranco Biagini
Renato Bittoni
Luciano Borin
Giuseppe Brancato
Anna Maria Buonamici
Rodolfo Calloni
Fabio Calvetti
Franco Campana
Francesco Caporali
Giuliano Caporali
Mario Caporali
Dino Castelvecchi
Sandro Cellanetti
Giuliano Censini
Franco Chiarani
Andrea Chiarantini
Mario Cini
Irma Corsini
Oretta Cosci
Leda Cruciani
Onelfo Dalla Ragione
Desadé (F.Salvadori)
Gaetano De Simone
Gianni Dorigo
Ido Erani
Paolo Fedeli
Franco Ferrari
Kiki Franceschi
Giulio Gambassi
Romana Gennaro
Fabrizio Gianni
Licia Giovannelli
Mario Guarducci
Giuseppe Lippi

Riccardo Luchini
Giovanni Maggini
Gianni Maglio
Mauro Maltoni
Antonio Manganiello
Renzo Manteri
Leo Manneschi
Caterina Mariucci
Andrea Marraccini
Pasquale Marzelli
Maria Rosa Mazzantini
Roberto Meschini
Fausto Minestrini
Sigfrido Nannucci
Mauro Nasini
Eugenio Nastasi
Cristina Palandri
Aurora Pandolfini
Piero Panza
Piero Paoli
Rossana Parenti
Maurizia Petrucci
Franco Pincella
Gianfranco Pogni
Roberta Pugno
Maria Rando
Ugo Rassatti
Luigia Re Costa
Clara Rezzati
Silvio Ricci
Giorgio Rinaldini
Marga Romani
Cesare Rotini
Loretta Santini
Temistocle Scuola
Bruno Secchi
Alvaro Spagnesi
Sabrina Taddei
Daniele Trevisan

VERBALE DELLA COMMISSIONE GIUDICATRICE

Alle ore 10,15 di lunedì 30 settembre si è riunita, nelle aule delle ex-ecole Civitella in Val di Chiana, la Commissione Giudicatrice delle opere per l'edizione del Premio Nazionale di Pittura "Città di Civitella". Sono presenti: il Pubblico Istruttore del Comune di Civitella dott.ssa Emanuela Caraccioli dell'Associazione Pro Loco di Civitella Ubaldo Franco Balò, gli esperti d'arte Bertacchini, Dino Pasquali, Mario Pistono, Dario Tenti e Umberto Zaccaria. L'esame delle opere inviate da settantasette pittori, la Commissione nota l'alto livello d'insieme, variato fra figuratività ed astrazione, fra ricordi di natura e fantasia, una nuova formula "ad invito" che, per la maggior parte dei lavori presentati, ha ottenuto attese e all'impegno culturale desiderato dagli Organizzatori. Pur con un numero di opere, la rassegna è riuscita a disporsi con un più riassuntivo aspetto per la possibilità di un allestimento adeguato alle esigenze di un pubblico sensibile all'espressività contemporanea.

In seguito a nuova e approfondita disamina, la Commissione sceglie un primo gruppo di dipinti meritevoli dei più importanti premi acquisto e dei riconoscimenti regolamentari della manifestazione.

Alle ore 12,45 la Commissione sospende i lavori per riprenderli alle ore 14,30. In confronto e dopo aver constatato che per impegno, qualità pittorica e valori estetici sembra profilarsi un distacco netto per l'aggiudicazione del primo premio, l'Organizzatore, la Commissione, d'accordo con gli Organizzatori, decide, per l'aumento, la divisione dei primi tre "acquisti" in tre parti uguali, per cui "Civitella" viene assegnato ex aequo alle opere dei pittori Renato Bittoni di Valdarno, Giovanni Maggini di Firenze e Ugo Rassatti di Latisana.

I premi acquisto di L. 800.000 ciascuno vengono assegnati alle opere dei pittori Bedeschi di Faenza, Franco Chiarani di Arco, Mauro Maltoni di Forlì, Paolo di Perugia, Cristina Palandri di Pistoia, Piero Paoli di Firenze, Gianfranco Pogni di Grosseto.

I premi acquisto ex-aequo di L. 700.000 vengono assegnati ai pittori Annamaria di Lucca, Ido Erani di Forlì, Franco Ferrari di Modena, Temistocle Scuola di Grosseto. Il premio acquisto di L. 600.000 viene assegnato all'opera del pittore Nilo

I premi acquisto di L. 500.000 vengono assegnati ex aequo alle opere dei pittori Angiuoni di Avellino, Romano Bertelli di Ostiglia, Fabio Calvetti di Caporali di Arezzo, Giuliano Censini di Torrita, Paolo Fedeli di Certaldo, Sigfrido di Certaldo, Aurora Pandolfini di Rimini, Piero Panza di Firenze, Marga Romani di Cesare Rotini di Livorno, Daniele Trevisan di Mestre.