



P R E S S E

S O P H I E
P E R A R D

Sophie PÉRARD

Artiste française de 45 ans,
née à Rue dans la Somme,
vit à Lille

FORMATION

ESAAT Roubaix :
BAC ARTS APPLIQUÉS

ACADEMIE DES BEAUX ARTS DE TOURNAI :
**DIPLÔME SUPÉRIEUR D'ART PLASTIQUE -
SECTION CRÉATION TEXTILE**

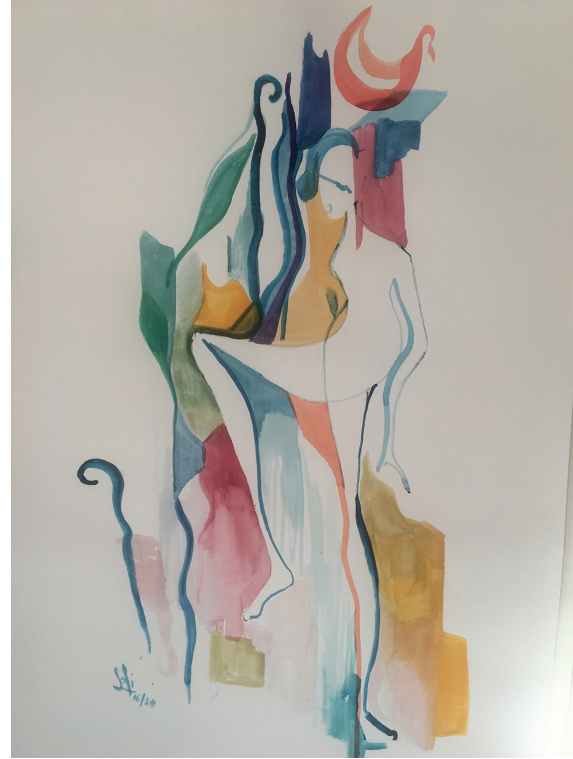

EXPOSITIONS RÉCENTES

- La Reserve bar à manger Lille
Septembre 2018

- Restaurant / épicerie Autour de vous
Lille

Novembre 2018 / janvier 2019

« À l'horizon »

Septembre 2019 / janvier 2020

« Se jeter à l'eau »

- Boutique Love prêt à porter
Avril/juillet 2019

« Femmes /Fleurs »

Juin 2020

« Lunes et étoiles »

- Exposition collective - Arts en Scène

Maison des association Lille

Sept 2019

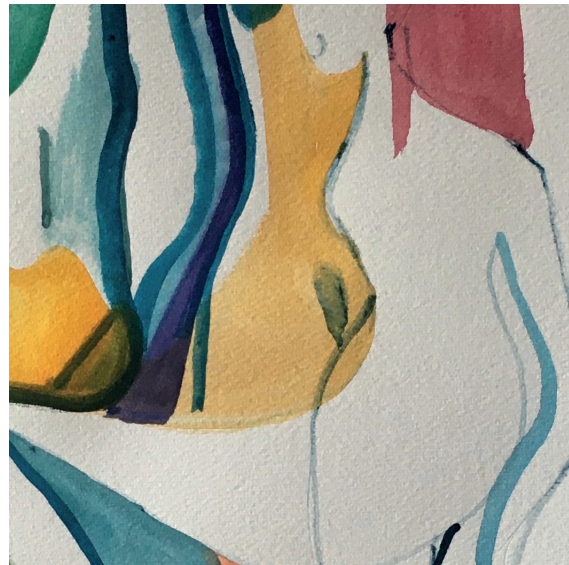



TRAVAIL EN COURS

« Les temps sauvages »

encre de Chine

Formats 26/36cm jusqu'à 85/130 cm

« La vie est bleue »

Technique mixte

Formats 10/15 cm jusqu'à 60/80 cm environ



Aquarelle et encre de Chine sur papier

Avec l'encre de Chine je dessine et peint à la plume comme au pinceau,
La femme dans la subtilité comme dans son état brut
L'esquisse d'un mouvement ,
La douce douleur intérieure .

La femme au centre des éléments est dans l'eau ,
En couleur par la fluidité de l'aquarelle ,
Elle prend de la légèreté
Tout autant que de la profondeur
Les sens en éveil
Du ciel au corps
De la terre vers la lumière





0671446761 baramodelille@gmail.com

