



artexpo
NEW YORK

23 al 26 de abril
de 2015



Museum of the Americas
Stand B36



Loft Espacio Alfa

Directora: BEATRIZ ZUCARO

Fine Art

"1995 - 2014 - XIXº ANIVERSARIO"

Miembro de:



Asociación Argentina
de Galerías de Arte

ART SHOPPING



CARROUSEL DU LOUVRE



SALON ART SHOPPING 2014



24, 25, y 26 de OCTUBRE
99 Rue de Rivoli, 75001 París, Francia



LOFT ESPACIO ALFA - EDIFICIO ARGENTINO - SAN MARTIN 492 - 4º Piso "38" - C1004AAJ -
Cdad. Aut. de Buenos Aires Tel.: 005411-3530-3526 005411-4328-9670 Cel.: 15-6855-4905 -
info@loftespacioalfa.com.ar - www.loftespacioalfa.com.ar



San Ignacio de Loyola

La Galerie du CARROUSEL du LOUVRE

Se encuentra en pleno corazón de París, en el Distrito 1º de la Ciudad. De comercios variados y espacios dedicados a las pausas, lo esperan antes o después del descubrimiento del magnífico Museo del Louvre, uno de los Museos más famosos del mundo. En las afueras, las actividades turísticas y lugares de esparcimiento son múltiples: Le Jardín des Tuileries, Museo Nacional de l'Orangerie o Jardins du Palais-Royal... Un paseo permite descubrir los monumentos cercanos. El Palais Royal, le Musée d'Orsay, la Comedia Francesa, o la Place de la Concorde. Se puede recorrer la Rue de Rivoli, bajo sus bonitas arcadas y pasear por los muelles del Seine, admirando la magnífica arquitectura Parisiense...



En octubre de 1990, el Ministro de la Culture, de la Communication et des Grands Travaux propone el prestigioso proyecto dedicado a las presentaciones de colecciones de moda, que sustituirá a las estructuras de la Corte Cuadrada du Louvre. La arquitectura ha sido confiada a NIM, Leoh Ming Pei y Michel Macary. El 15 de octubre de 1993 el Carrousel fue abierto al público. La colocación de la Pirámide Invertida de Leoh Ming Pei concluyó en Septiembre de 1993: una estructura impresionante de 180 toneladas, 16 metros de lado, y 7 metros de altura.

El descubrimiento de la cámara «de Charles V» por los arqueólogos: Las paredes, desde el siglo XIV, han conservado y rodean hoy el «Hall Charles V» del CARRUSEL du Louvre. Los elementos históricos de materiales nobles, como la piedra de Bourgogne y grandes volúmenes, crean la suntuosa galería, con dimensiones impresionantes: 275 metros de largo y una superficie de 25.000 m² de extensión.

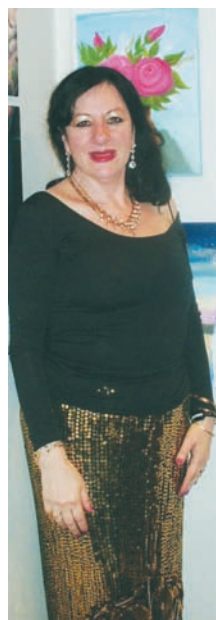

Sra. BEATRIZ ZUCARO
Directora Loft Espacio Alfa
Art Consultant The Museum
of The Americas. Miami,
Usa.

ART SHOPPING



CARROUSEL DU LOUVRE



En el fantástico evento Internacional, Salon Art Shopping 2014, en la Ciudad de París, Francia, es un honor presentar la Exposición "ARTE EURO LATINO-AMERICANO".

Saludamos cordialmente, a le Directeur du Salon Mme. Myriam Annonay Cas tanet. Y al equipo de Gems Art... Felicitaciones y éxitos, por la convocatoria y difusión del Arte mundial.



EMBAJADA ARGENTINA EN PARÍS
Ministro Mariano Simón Padrós
Sr. Eduardo Carballedo
Sr. Carlos Feeney
Srta. Lucianna SOLA

AGRADECIMIENTOS:

ORDEN DE SAN IGNACIO DE LOYOLA

Don Carlos Gustavo
Lavado Ruiz y Roqué
Lascano. General
Orden de San Ignacio
de Loyola.



San Ignacio de Loyola

EMBAJADA ARGENTINA EN PARÍS

EMBAJADA ARGENTINA EN ROMA

MUSEUM OF THE AMERICAS



President of the Board:
Comodore George Horak
Director: Dr. Raúl M. Oyuela
Deputy Director: Martha Beillard



BEATRIZ ZUCARO - www.beatrizzucaro.com



Museo Lucy Mattos - Arte Contemporáneo
Av. Libertador 17.426 - San Isidro - Buenos Aires - Argentina
(5411) 4732 2585 / (5411) 4747 1942
info@museolucymattos.com - www.museolucymattos.com



ANA MARÍA BIANCHET



MARCELA AUTERI



FEDERICO VIOLANTE



ANA BRULL



"Los lápices no son madera y grafiíta, son pensamientos por las falanges de los dedos."

Henri de Toulouse-Lautrec, pintor y cartelista francés, se destacó por su representación de la vida nocturna parisiense de finales del siglo XIX. (Francia, 1864- 1901)



CLAUDIA SOLARI

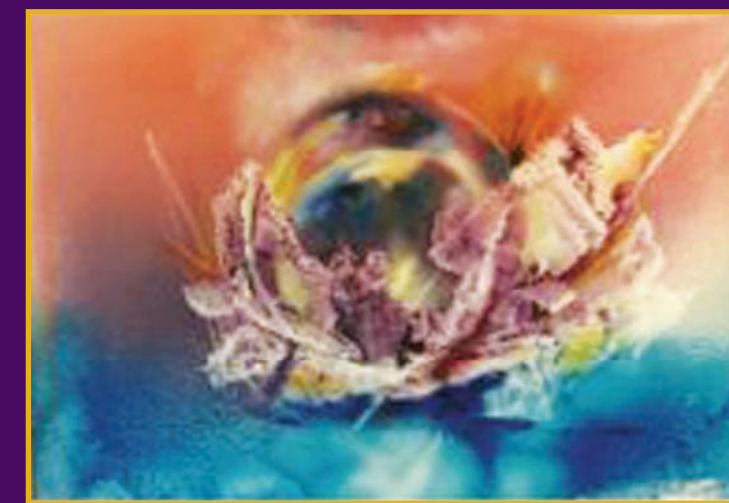

DORIS BLASER

ARTISTAS EXPOSITORES:

- MARTA AGUILERA. "Cubismo II". Acrílico sobre tela, 0,63 m. x 0,74 m.
- MARÍA FLORENCIA ARRIBALZAGA. "Sombras". Arte digital, 0,50 m. x 0,70 m.
- MARCELA AUTERI. "Aragorn y Eowyn". Óleo, 0,50 m. x 0,50 m.
- ANGÉLICA BASAVILBASO. - "Catarata". Acuarela, papel de algodón, 0,57 m. x 0,72 m.
- ANA MARÍA BIANCHET. "Entre la nada y el todo". Acrílico, 0,80 m. x 1,00 m.
- DORIS BLASER. "Burbujas de amor". Óleo, 0,50 m. x 0,70 m.
- ANA BRÜLL. "Estructura N° XXV". Acrílico, 1,10 m. x 1,10 m.
- GRACIELA BUGGÉ. "Caracol Rojo". Acrílico, 0,90 m. x 0,80 m.
- MARÍA FERNANDA BUSSOLATI. "Acroma-Cromático". Acrílico, 0,40 m. x 0,40 m.
- CARLOS HONORIO CROXATTO. "Maternidad". Acrílico, 0,50 m. x 0,50 m.
- CARLOS HONORIO CROXATTO. "El Rey". Acrílico, 0,50 m. x 0,50 m.
- NORMA D'IPPOLITO. "Conjuros e ilusiones". Talla directa en Mármol de Carrara. 2,05 m. x 0,75 m. x 0,30 m. Año 2013
- MABEL IFRÁN. "Port at Dawn". Fotografía, 0,50 m. x 0,70 m.
- LUCY MATTOS. "Tu me quieres blanca". Resina poliéster, medidas: 0,50 m. x 0,17 m. x 0,11 m.

- CORA MICHUDIS. "Un bosque diferente". Acrílico, 1,00 m. x 1,20 m.
- MARCELA PITTNER. "Entre copas VI". Óleo, 0,70 m. x 0,90 m.
- FRANCO RICCI. "Glaciar danos otra oportunidad". Acrílico, 0,40 m. x 0,50 m.
- ALDO MARCELO SARRIA. "Bandera Argentina". Engarce invisible. Oro blanco, centro de oro de zafiros 32 kte. y brillantes.
- MARÍA ESTHER SILVA. "Glamour". Acrílico, 1,80 m. x 2,00 m.
- CLAUDIA SOLARI. "Energía vital". Óleo, 0,50 m. x 0,60 m.
- ROSA MARGARITA VEGA. "Columnas Romanas". Óleo, 0,70 m. x 0,90 m.
- FEDERICO VIOLANTE. "El Guardián Silencioso". Acrílico, 0,50 m. x 0,80 m.
- BEATRIZ ZUCARO. "Encuentro en el Cenit". Óleo sobre tela. 0,90 m. x 1,60 m.

MUSEUM OF THE AMERICAS :

- PAUL POLIQUIN (USA) esculturas.
- LEON OKS (Rusia/USA).
- ROBRITTO (Brasil/Francia).
- AKOS REVESZ (Hungria).
- LASZLO ALBERT (Hungria).
- PEDRO BOTELLO (USA).
- NATALIA KERTES (USA).
- ERICA FROMME (Alemania).
- JOSEPH RIVERA (USA).
- ELONORA UR (Hungria).
- FERENCZ J. REKA (Hungria).
- ISABEL DE LINCE (Colombia).
- FABIANA NOVILLO DIAZ (Argentina).



ANGÉLICA BASAVILBASO



NORMA D'IPPOLITO



LUCY MATTOS



CARLOS HONORIO CROXATTO



MARTA AGUILERA



MARCELA PITTNER



CORA MICHUDIS



FRANCO RICCI

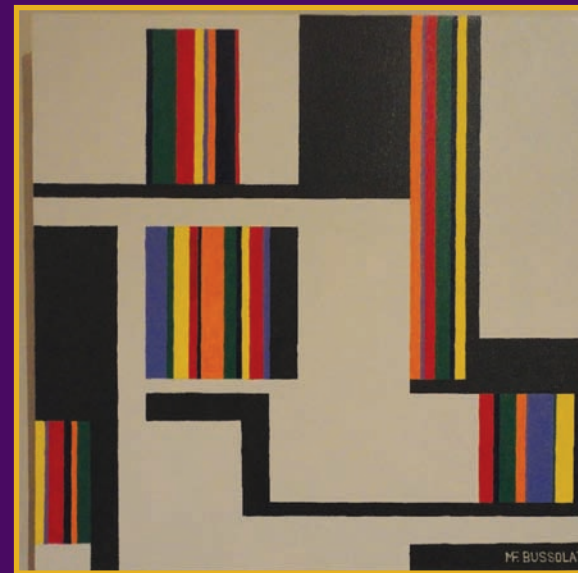

MARIA F. BUSOLATTI



GRACIELA BUGGÉ



ROSA MARGARITA VEGA



MARIA ESTHER SILVA



MARIA FLORENCIA ARRIBALZAGA



MABEL IFRAN